

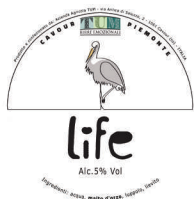

Menu's

Le nostre Birre

UNICO FORMATO
40cl - 5 €



LIFE - Kolsch - 5 % alc

Colore giallo paglierino con stile di riferimento la tedesca Kolsch. In bocca aromi di cereale, crosta di pane, con un leggero amaro che aiuta la bevuta.



LIEBE - Bitter - 5,5 % alc

Colore rubino con sentori di caramello, sorprendente per la sua facile beva, una leggera luppolatura che sprigiona aromi fruttati e floreali.



FAITH - Saison - 6,5 % alc

Colore dorato carico, al naso si presenta speziata, pepe e chiodi garofano. In bocca risulta secca e leggermente amara



ENJOY - American IPA - 5,5 % alc

Colore dorato, al naso sentori di pesca e frutta tropicale. In bocca un taglio più amaro e secco che la rendono una birra che porta il sole tutto l'anno.



ALEGRIA - Weizen - 5 % alc

Birra di frumento in stile Weizen tedesca. Molto beverina con sentori di cereale, frumento, rotonda in bocca e schiuma abbondante. Al naso sentori di banana e chiodi di garofano.



DEEP - Strong Ale - 7,5 % alc

Birra ambrata dal deciso grado alcolico, sentori di crosta di pane, caramello e frutta matura, una crostata nel bicchiere.



CAHAYA BULAN - Stout - 4,8 % alc

Birra nera con malti torrefatti che conferiscono sentori di cioccolato e caffè'. In bocca leggermente amara ma mai spigolosa. Abbinamento perfetto con i dolci.



忍
耐

*Nintai è pazienza, perseveranza.
Questa birra non solo richiede
pazienza per essere gustata, ma al
tempo stesso insegna la pazienza.
I numerosi sentori contenuti in ogni
sorso hanno bisogno di tempo per
nascere, crescere, cambiare ed infine
svanire.*

*Una vera e propria narrazione
organolettica della relazione intima
tra quattro malti diversi e il
profumatissimo luppolo americano
Citra.*

*Un matrimonio equilibrato tra dolce
melassa e amaro fruttato supportato
da un distinto corpo alcolico.*



几
中

*Un omaggio ai Koan dello Zen,
indovinelli paradossali per fermare la
mente e cogliere la Verità dietro
l'illusione.*

*Gustate quest'unione degli opposti
nel **Tempo di Un Momento***

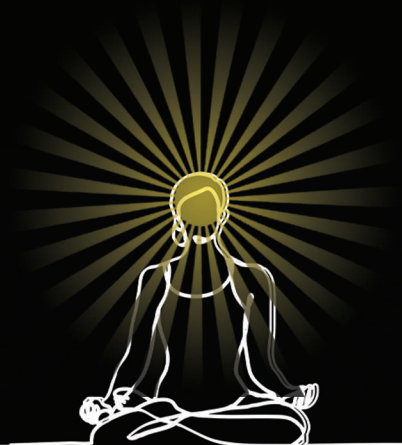

同
行

Roccacce

Le focacce* della Rocca



Conte

8€

In onore di Camillo Benso Conte di Cavour, politico, patriota e imprenditore italiano

- prosciutto cotto locale, insalata, cremino di Barge, pesto di basilico, erbe aromatiche, olio EVO



Pastrengo

8€

Fu una battaglia del 1848 della prima guerra d'indipendenza e la seconda vittoria piemontese, guidata da re Carlo Alberto

- prosciutto crudo locale, rucola, pomodori secchi, maionese alle erbe, origano, olio EVO



Bramafam

8€

Leggenda di un gigante di nome Bram che venne seppellito da Giove sotto la Rocca. Gli abitanti udendo i lamenti dicevano semplicemente: "Bram ha fame".

- mortadella nostrana, insalata, cremino di Barge, granella di nocciole, erbe aromatiche, olio EVO



462

8€

Altezza massima della Rocca di Cavour

- salame del territorio, olive taggiasche, toma del casaro, insalata, maionese Aioli', erbe aromatiche, olio EVO



Drusilla

8€

Fontana pubblica testimoniata dal ritrovamento della cosiddetta "Lapide di ATTIA", sacerdotessa della dea Drusilla nel 1° secolo d.C.

- pomodori secchi, rucola, pesto di basilico, pate' di olive taggiasche, toma del casaro, origano, olio EVO



Peyron

6€

Ingegnere di Camillo Benso e progettista nel 1861 dell'Aula provvisoria del primo Parlamento Italiano nel cortile di Palazzo Carignano (TO) dove fu proclamato Vittorio Emanuele Re d'Italia

- crema di cacao e nocciola con granella di nocciole e zucchero a velo



Stuzzicherie e bibite

Tagliere misto 10€

Consigliato per due persone

Tome locali, affettati del territorio, salumi misti nostrani



Tagliere MAXI 50€

Consigliato per minimo 5 persone

Tome locali, affettati del territorio, salumi misti nostrani



Amaro al Luppolo 3€

Amaro di produzione artigianale con mix di erbe e una percentuale di luppolo selezionato

Acqua 1€

Naturale o frizzante in bottiglia da mezzo litro

Bibite 3€

Caffè 1€

in grani macinato al momento

Allergeni

SIMBOLO	ALLERGENE	DESCRIZIONE
	Glutine	Cereali, grano, segale, orzo, avena, farro, kamut, inclusi ibridati e derivati.
	Crostaicei e derivati	Sia quelli marini che d'acqua dolce: gamberi, scampi, aragoste, granchi, paguri e simili.
	Uova e derivati	Tutti i prodotti composti con uova, anche in parte minima. Tra le più comuni: maionese, frittata, emulsionanti, pasta all'uovo, biscotti e torte anche salate, gelati e creme ecc.
	Pesce e derivati	Inclusi i derivati, cioè tutti quei prodotti alimentari che si compongono di pesce, anche se in piccole percentuali.
	Arachidi e derivati	Snack confezionati, creme e condimenti in cui vi sia anche in piccole dosi.
	Soia e derivati	Latte, tofu, spaghetti, etc.
	Latte e derivati	Yogurt, biscotti e torte, gelato e creme varie. Ogni prodotto in cui viene usato il latte.
	Frutta a guscio e derivati	Tutti i prodotti che includono: mandorle, nocciole, noci comuni, noci di acagiù, noci pecan e del Brasile e Queensland, pistacchi.
	Sedano e derivati	Presente in pezzi ma pure all'interno di preparati per zuppe, salse e concentrati vegetali.
	Senape e derivati	Si può trovare nelle salse e nei condimenti, specie nella mostarda
	Semi di sesamo e derivati	Oltre ai semi interi usati per il pane, possiamo trovare tracce in alcuni tipi di farine.
	Anidride solforosa e solfiti in concentrazioni superiori a 10 mg/kg o 10 mg/l espressi come SO ₂	Usati come conservanti, possiamo trovarli in: conserve di prodotti ittici, in cibi sott'aceto, sott'olio e in salamoia, nelle marmellate, nell'aceto, nei funghi secchi e nelle bibite analcoliche e succhi di frutta.
	Lupino e derivati	Presente ormai in molti cibi vegan, sotto forma di arrostiti, salamini, farine e similari che hanno come base questo legume, ricco di proteine.

* Il prodotto può essere soggetto a congelamento eseguito in loco.

Ogni momento è
importante.

Grazie per
essere stato
con noi.

